

Titel	Side
en rettelse mere (Sol_og_vind__ansoegningsformular.pdf)	2
en rettelse mere (en rettelse mere.pdf)	8
Sol_og_vind__ansoegningsformular.pdf (Sol_og_vind__ansoegningsformular.pdf)	10
Fuldmagt__Jacob_Christensen_signed.pdf (Fuldmagt__Jacob_Christensen_signed.pdf)	16
Fuldmagt__Henrik_Rubaek_signed.pdf (Fuldmagt__Henrik_Rubaek_signed.pdf)	17
Fuldmagt__Egon_Brasholt_signed.pdf (Fuldmagt__Egon_Brasholt_signed.pdf)	18
Fuldmagt__Lene_og_Jacob_Skole_Signed_lene.pdf (Fuldmagt__Lene_og_Jacob_Skole_Signed_lene.pdf)	19
Beplantning_Aagaardsvej.pdf (Beplantning_Aagaardsvej.pdf)	20
Aagaardsvej__naboer_200_og_500_meter.pdf (Aagaardsvej__naboer_200_og_500_meter.pdf)	21
Aagaardsvej__bolig_som_skal_nedlaegges.pdf (Aagaardsvej__bolig_som_skal_nedlaegges.pdf)	22
Aagaardsvej__Placering_af_anlaegget.pdf (Aagaardsvej__Placering_af_anlaegget.pdf)	23
Fuldmagt__lene_og_Jacob_signed_Jacob.pdf (Fuldmagt__lene_og_Jacob_signed_Jacob.pdf)	24

Sol og vind - ansøgningsformular

Blanketnummer: 44186

GDPR oplysningspligt



Vi har modtaget oplysninger fra dig eller om dig fra tredjemand. Dine oplysninger vil blive brugt i forbindelse med sagsbehandling efter planloven og miljøvurderingsloven. Når vi modtager personoplysninger, er vi forpligtet til at give dig en række oplysninger, i henhold til Databeskyttelsesforordningens artikel 13 og 14, som du kan læse på følgende link.

<https://hjoerring.dk/oplysningspligt-ktm>

Felter angivet med * skal udfyldes

Ansøgers kontaktoplysninger

Udfylder af formularen

Fornavn

Ageeth Wolthuis

Efternavn

Millenaar

Adresse

Skivevej 120

E-mailadresse

agm@jyskenergi.dk

Telefonnummer

31627213

Firmanavn

Jysk Energi Invest

Er du ejer af ejendommen?

Nej

Ejers kontaktoplysninger (den største jordejer)**Fornavn**

Jacob

Efternavn

Skole Olesen

Adresse

Ågårdsvej 88, Smidstrup, 9760 Vrå

E-mailadresse

jacob@bakolesen.dk

Telefonnummer

24421622

Firmanavn**Vedrører denne ansøgning også andre grundejere?**

Ja

Er ejer medansøger på projektet?

Nej

Har ejer givet fuldmagt til projektet?

Ja

- Fuldmagt - lene og Jacob signed Jacob.pdf
- Fuldmagt - Lene og Jacob Skole Signed
- lene.pdf
- Fuldmagt - Egon Brasholt
- signed.pdf
- Fuldmagt - Henrik Rubæk signed.pdf
- Fuldmagt - Jacob Christensen
- signed.pdf

Rådgivers kontaktoplysninger

Fornavn

Ageeth

Efternavn

Millenaar

E-mailadresse

agm@jyskenergi.dk

Telefonnummer

31627213

Adresse

Skivevej 120, 7500 Holstebro

Firmanavn

Jysk Energi Invest

Projektadresse/stedbeskrivelse

Solcelleprojekt Ågårdsvej, Nord-Vest for Vrå

Vælg projekttype

- Solceller
- Vindmøller
- Kombination af solceller og vindmøller

Solceller

Oplysninger skal udfyldes for hovedprojektet. Hvis der arbejdes alternativer i forhold til f.eks. anlæggets placering og afgrænsning, skal der udfyldes en særskilt ansøgning for hvert alternativ (husk at angive "Alternativ X" i forbindelse med Projektadresse/stedbeskrivelse).

Anlæggets størrelse (ydre afgrænsning inkl. afskærmende beplantning)

138

Ha

- Ågårdsvej - Placering af anlægget.pdf
- Projektareal Ågårdsvej.zip

TAB fil skal bestå af fire filer – .TAB, .DAT, .MAP og .ID – de skal alle sammen tilføjes eller arkiveres i en ZIP fil.

SHP fil skal bestå af tre filer - .SHP, .SHX og .DBF - de skal alle sammen tilføjes eller arkiveres i en ZIP fil.

Højde på panelerne

4,2 meter

Type af solpaneler

- Faste
- Drejelige
- Kombination

Forventet årlige el-produktion

298 TJ

Naboboliger, som nedlægges

Sker der nedlæggelse af boliger?

Ja

Antal boliger, der skal nedlægges

1

Er der indgået aftaler med boligejerne

Nej

- Ågårdsvej - bolig som skal nedlægges.pdf

Blivende naboboliger

Afstand til nærmeste blivende nabobolig (målt fra ydersiden af afskærmende beplantning).

80 meter

Hvor mange blivende naboboliger ligger nærmere end 200 m til anlægget (målt fra ydersiden af afskærmende beplantning)?

3

- Ågårdsvej - naboer 200 og 500 meter.pdf

Hvor mange blivende naboboliger bliver omkranset af solcelleanlægget på 2 eller flere sider?

1

Beplantning

Hjørring Kommune forudsætter, at der etableres afskærmende beplantning omkring det samlede anlæg, og beplantningen skal tilpasses anlæggets højde. Det kan af hensyn til landskabet være nødvendigt med en eller flere opdelende beplantninger indenfor anlægget.

- Beplantning Ågårdsvej.pdf

Landskab og natur

Alle arealudpegninger kan ses <https://kort.plandata.dk/spatialmap>

Omfatter anlægget inkl. afskærmende beplantning dele af Natura 2000-område?

Nej

Afstand til nærmeste Natura 2000-område

9300

meter

Omfatter anlægget inkl. afskærmende beplantning dele af fredet område?

Nej

Afstand til nærmeste fredet område

500

meter

Omfatter anlægget inkl. afskærmende beplantning dele af kystnærhedszonen?

Nej

Omfatter anlægget inkl. afskærmende beplantning dele af bevaringsværdigt landskab?

Nej

Omfatter anlægget inkl. afskærmende beplantning dele af særligt værdifulde geologiske områder?

Nej

Omfatter anlægget inkl. afskærmende beplantning dele af skovbyggelinje?

Nej

Beskriv planlagte naturtiltag, der etableres som en del af anlægget

Forslag til naturtiltag:

- læhegn af egn specifikke arter
 - spiselige beplantning
 - insekt hoteller
 - naturstier
 - vildtkorridor
 - biodiversitetsfremmende beplantning, busker og græs
- Ovenstående er vores forslag, men vi ønsker lige så meget at inddrage lokalbefolkningen i forbindelse med valg af tiltag samt placering

Skal solcelleanlægget indhegnes?

Nej

Skal solcelleanlægget afgræsses?

Ja

Øvrigt

Øvrige bemærkninger om projektet

Jysk Energi er i dialog med de 3 lodsejere indenfor 200 meter, samt boligen indenfor området, som skal nedlægges.

Det vurderes, at projektet vil have en potentiel positiv indflydelse på eksisterende dyre- og plantearter i området. Dette skyldes, at den landbrugsmæssige dyrkning af arealerne ophører. Ophør af konventionel markdrift inkl. anvendelse af kunstgødning og pesticider kan fremme især blomstrende planter, som tiltrækker et rigt insektliv, der danner fødegrundlag for andre dyrearter. Der vil efter al sandsynlighed komme flere vildtlevende dyre- og plantearter, når anlægget er i drift. Anlægget vil altså generelt have en positiv effekt på biodiversiteten i området og desuden være gavnlig for eksisterende dyre- og plantearter i området.

Nettilslutning

Skal der etableres en transformatorstation?

Ja

Sammenhæng med lokalområdet og samfundsinteresser

Planlægges det ansøgte anlæg at indgå i et energifællesskab f.eks. et samarbejde med et af kommunens varmeselskabet om produktion og levering af varme til

fjernvarmenettet eller et samarbejde med f.eks. borgerforeningen i den nærliggende landsby om etablering og drift af en energiløsning for byen?

Som udgangspunkt planlægges det ikke at indgå i et energifællesskab. I stedet tilbydes lokalt medejerskab. Vi vil dog ikke afvise at indgå i et energifællesskab hvis betingelserne og mulighederne tillader det.

Planlægges det ansøgte anlæg at indgå i et forpligtende samarbejde med det omkringliggende lokalsamfund f.eks. om lokalt ejerskab af dele af projektet eller en aftale om løbende tilskud til lokale foreninger eller grupper af naboer om etablering af anlæg og aktivitet, som efterspørges af lokalområdet?

Jysk Energi tror på, at vi kan være med til at fremme den grønne omstilling ved at involvere den lokale befolkning og tilbyde naboer mulighed for at få medejerskab. Ved at invitere den lokale befolkning med i solcelleprojekter, opnås større accept og forståelse for påvirkningen i lokalområdet, der samtidig understøtter den nødvendige grønne omstilling og målet om CO₂-neutralitet i 2050. Derfor har Jysk Energi udarbejdet en medejerskabsmodel, der har fået stor opbakning af den lokale befolkning i andre projekter.

Vi kalder det LIV-modellen:

- Løbende dialog med lokalbefolkningen
- 40 procent af projektet udbydes som andele til lokale borgere.
- En andel beregnes som 1000 kWh, og med en forventet produktion på 50 MWh, skabes 50.000 andele
- Borgere inden for 4,5 km af projektet får fortegningsret, hvorefter resterende andele udbydes til resten af kommunen - med mindre andet er aftalt med kommunen.
- Anparterne udbydes til anlægspris. Borgerne betaler derfor samme pris som Jysk Energi og øvrige investorer og høster nøjagtigt samme potentielle overskud.
- Processen om køb af andele indledes efter godkendt plangrundlag.
- Udover at tilbyde medejerskab og udbetaling af den lovpligtige VE-bonus til nærområdet samt udbetaling jf. Grøn pulje, opretter Jysk Energi en særlig pulje til lokale initiativer. Det kan være støtte til foreningslivet, turismetiltag, naturindsatser mv. Denne pulje får de lokale fuld råderet over, og kan dermed disponere pengene til projekter efter eget ønske. Beløbsstørrelsen af den særlige pulje er ca. DKK 1. million.

Hvor stort et beløb skal indbetales til Hjørring Kommune, jf. Grøn pulje, i forbindelse med nærværende VE-anlæg?

3312000

Kroner

Fra: Ageeth Millenaar [agm@jyskenergi.dk]
Til: Rasmus Bo Rasmussen [rasmus.bo.rasmussen@hjoerring.dk]
Sendt dato: 15-03-2023 19:54
Modtaget Dato: 15-03-2023 19:54
Vedrørende: en rettelse mere
Vedhæftninger: Signaturbevis_0.txt
Sol_og_vind__ansoegningsformular.pdf
image001.png

Kære Rasmus,

Jeg har en rettelse mere – håber du vil rette det i systemet.

Til vedhæftet ansøgning ”Solcelleprojekt Ågårdsvej, Nord-Vest for Vrå” – vil vi gerne have tilføjet følgende i feltet **Øvrigt**:
Jysk Energi er åben for at etablere vindmøller indenfor området. På nuværende tidspunkt er der ikke valgt en endelig placering til vindmøllerne.

Samme sætning skal slettes i projektet ”Solcelleanlæg Ålborgvej / Vrejlev Kirkevej, Nord-Øst for Vrå”

På forhånd mange tak 😊

Med venlig hilsen | Best regards

Ageeth Millenaar

VE forretningsudvikler | Renewables business developer
M: +45 31 62 72 13 | D: +45 96 11 10 05

Jysk Energi | Skivevej 120 | DK - 7500 Holstebro
T: +45 96 10 66 77 | jyskenergi.dk

Fra: plan@hjoerring.dk <plan@hjoerring.dk>
Sendt: 15. marts 2023 16:02
Til: Ageeth Millenaar <agm@jyskenergi.dk>
Emne: Kvitteringsskrivelse - ansøgning til VE-anlæg i Hjørring Kommune



Hjørring Kommune

Hej Ageeth Wolthuis Millenaar,

Tak for ansøgning til VE-anlæg i Hjørring Kommune.

Vi har nu modtaget din ansøgning og ser frem til at læse den.

Ansøgningsfristen udløber den 15. marts 2023

Vi forventer at Byrådet tager stilling til hvilke ansøgninger, som skal i fordebat inden sommerferien 2023.

Venlig hilsen
Team Plan
Hjørring Kommune

Mailen kan besvares

Vi har modtaget oplysninger fra dig eller om dig fra tredjemand. Dine oplysninger vil blive brugt i forbindelse med sagsbehandling efter planloven og miljøvurderingsloven. Når vi modtager personoplysninger, er vi forpligtet til at give dig en række oplysninger, i henhold til Databeskyttelsesforordningens artikel 13 og 14, som du kan læse på følgende link. <https://hjoerring.dk/oplysningspligt-ktm>

Dokumentnavn: en rettelse mere (en rettelse mere.pdf)

Hører til sagsnummer: 01.02.05-P16-33-23

Registreringsdato: 15. marts 2023

Hjørring Kommune • 72333333

Sol og vind - ansøgningsformular

Blanketnummer: 44186

GDPR oplysningspligt



Vi har modtaget oplysninger fra dig eller om dig fra tredjemand. Dine oplysninger vil blive brugt i forbindelse med sagsbehandling efter planloven og miljøvurderingsloven. Når vi modtager personoplysninger, er vi forpligtet til at give dig en række oplysninger, i henhold til Databeskyttelsesforordningens artikel 13 og 14, som du kan læse på følgende link.

<https://hjoerring.dk/oplysningspligt-ktm>

Felter angivet med * skal udfyldes

Ansøgers kontaktoplysninger

Udfylder af formularen

Fornavn

Ageeth Wolthuis

Efternavn

Millenaar

Adresse

Skivevej 120

E-mailadresse

agm@jyskenergi.dk

Telefonnummer

31627213

Firmanavn

Jysk Energi Invest

Er du ejer af ejendommen?

Nej

Ejers kontaktoplysninger (den største jordejer)**Fornavn**

Jacob

Efternavn

Skole Olesen

Adresse

Ågårdsvej 88, Smidstrup, 9760 Vrå

E-mailadresse

jacob@bakolesen.dk

Telefonnummer

24421622

Firmanavn**Vedrører denne ansøgning også andre grundejere?**

Ja

Er ejer medansøger på projektet?

Nej

Har ejer givet fuldmagt til projektet?

Ja

- Fuldmagt - lene og Jacob signed Jacob.pdf
- Fuldmagt - Lene og Jacob Skole Signed
- lene.pdf
- Fuldmagt - Egon Brasholt
- signed.pdf
- Fuldmagt - Henrik Rubæk signed.pdf
- Fuldmagt - Jacob Christensen
- signed.pdf

Rådgivers kontaktoplysninger

Fornavn

Ageeth

Efternavn

Millenaar

E-mailadresse

agm@jyskenergi.dk

Telefonnummer

31627213

Adresse

Skivevej 120, 7500 Holstebro

Firmanavn

Jysk Energi Invest

Projektadresse/stedbeskrivelse

Solcelleprojekt Ågårdsvej, Nord-Vest for Vrå

Vælg projektttype

- Solceller
- Vindmøller
- Kombination af solceller og vindmøller

Solceller

Oplysninger skal udfyldes for hovedprojektet. Hvis der arbejdes alternativer i forhold til f.eks. anlæggets placering og afgrænsning, skal der udfyldes en særskilt ansøgning for hvert alternativ (husk at angive "Alternativ X" i forbindelse med Projektadresse/stedbeskrivelse).

Anlæggets størrelse (ydre afgrænsning inkl. afskærmende beplantning)

138

Ha

- Ågårdsvej - Placering af anlægget.pdf
- Projektareal Ågårdsvej.zip

TAB fil skal bestå af fire filer – .TAB, .DAT, .MAP og .ID – de skal alle sammen tilføjes eller arkiveres i en ZIP fil.

SHP fil skal bestå af tre filer - .SHP, .SHX og .DBF - de skal alle sammen tilføjes eller arkiveres i en ZIP fil.

Højde på panelerne

4,2 meter

Type af solpaneler

Faste

Drejelige

Kombination

Forventet årlige el-produktion

298 TJ

Naboboliger, som nedlægges

Sker der nedlæggelse af boliger?

Ja

Antal boliger, der skal nedlægges

1

Er der indgået aftaler med boligejerne

Nej

- Ågårdsvej - bolig som skal nedlægges.pdf

Blivende naboboliger

Afstand til nærmeste blivende nabobolig (målt fra ydersiden af afskærmende beplantning).

80 meter

Hvor mange blivende naboboliger ligger nærmere end 200 m til anlægget (målt fra ydersiden af afskærmende beplantning)?

3

- Ågårdsvej - naboer 200 og 500 meter.pdf

Hvor mange blivende naboboliger bliver omkranset af solcelleanlægget på 2 eller flere sider?

1

Beplantning

Hjørring Kommune forudsætter, at der etableres afskærmende beplantning omkring det samlede anlæg, og beplantningen skal tilpasses anlæggets højde. Det kan af hensyn til landskabet være nødvendigt med en eller flere opdelende beplantninger indenfor anlægget.

- Beplantning Ågårdsvej.pdf

Landskab og natur

Alle arealudpegninger kan ses <https://kort.plandata.dk/spatialmap>

Omfatter anlægget inkl. afskærmende beplantning dele af Natura 2000-område?

Nej

Afstand til nærmeste Natura 2000-område

9300 meter

Omfatter anlægget inkl. afskærmende beplantning dele af fredet område?

Nej

Afstand til nærmeste fredet område

500 meter

Omfatter anlægget inkl. afskærmende beplantning dele af kystnærhedszonen?

Nej

Omfatter anlægget inkl. afskærmende beplantning dele af bevaringsværdigt landskab?

Nej

Omfatter anlægget inkl. afskærmende beplantning dele af særligt værdifulde geologiske områder?

Nej

Omfatter anlægget inkl. afskærmende beplantning dele af skovbyggelinje?

Nej

Beskriv planlagte naturtiltag, der etableres som en del af anlægget

Forslag til naturtiltag:

- læhegn af egn specifikke arter
 - spiselige beplantning
 - insekt hoteller
 - naturstier
 - vildtkorridor
 - biodiversitetsfremmende beplantning, busker og græs
- Ovenstående er vores forslag, men vi ønsker lige så meget at inddrage lokalbefolkningen i forbindelse med valg af tiltag samt placering

Skal solcelleanlægget indhegnes?

Nej

Skal solcelleanlægget afgræsses?

Ja

Øvrigt

Øvrige bemærkninger om projektet

Jysk Energi er i dialog med de 3 lodsejere indenfor 200 meter, samt boligen indenfor området, som skal nedlægges.

Det vurderes, at projektet vil have en potentiel positiv indflydelse på eksisterende dyre- og plantearter i området. Dette skyldes, at den landbrugsmæssige dyrkning af arealerne ophører. Ophør af konventionel markdrift inkl. anvendelse af kunstgødning og pesticider kan fremme især blomstrende planter, som tiltrækker et rigt insektliv, der danner fødegrundlag for andre dyrearter. Der vil efter al sandsynlighed komme flere vildtlevende dyre- og plantearter, når anlægget er i drift. Anlægget vil altså generelt have en positiv effekt på biodiversiteten i området og desuden være gavnlig for eksisterende dyre- og plantearter i området.

Nettilslutning

Skal der etableres en transformatorstation?

Ja

Sammenhæng med lokalområdet og samfundsinteresser

Planlægges det ansøgte anlæg at indgå i et energifællesskab f.eks. et samarbejde med et af kommunens varmeselskabet om produktion og levering af varme til

fjernvarmenettet eller et samarbejde med f.eks. borgerforeningen i den nærliggende landsby om etablering og drift af en energiløsning for byen?

Som udgangspunkt planlægges det ikke at indgå i et energifællesskab. I stedet tilbydes lokalt medejerskab. Vi vil dog ikke afvise at indgå i et energifællesskab hvis betingelserne og mulighederne tillader det.

Planlægges det ansøgte anlæg at indgå i et forpligtende samarbejde med det omkringliggende lokalsamfund f.eks. om lokalt ejerskab af dele af projektet eller en aftale om løbende tilskud til lokale foreninger eller grupper af naboer om etablering af anlæg og aktivitet, som efterspørges af lokalområdet?

Jysk Energi tror på, at vi kan være med til at fremme den grønne omstilling ved at involvere den lokale befolkning og tilbyde naboer mulighed for at få medejerskab. Ved at invitere den lokale befolkning med i solcelleprojekter, opnås større accept og forståelse for påvirkningen i lokalområdet, der samtidig understøtter den nødvendige grønne omstilling og målet om CO2-neutralitet i 2050. Derfor har Jysk Energi udarbejdet en medejerskabsmodel, der har fået stor opbakning af den lokale befolkning i andre projekter.

Vi kalder det LIV-modellen:

- Løbende dialog med lokalbefolkningen
- 40 procent af projektet udbydes som andele til lokale borgere.
- En andel beregnes som 1000 kWh, og med en forventet produktion på 50 MWh, skabes 50.000 andele
- Borgere inden for 4,5 km af projektet får fortegningsret, hvorefter resterende andele udbydes til resten af kommunen - med mindre andet er aftalt med kommunen.
- Anparterne udbydes til anlægspris. Borgerne betaler derfor samme pris som Jysk Energi og øvrige investorer og høster nøjagtigt samme potentielle overskud.
- Processen om køb af andele indledes efter godkendt plangrundlag.
- Udover at tilbyde medejerskab og udbetaling af den lovpligtige VE-bonus til nærområdet samt udbetaling jf. Grøn pulje, opretter Jysk Energi en særlig pulje til lokale initiativer. Det kan være støtte til foreningslivet, turismetiltag, naturindsatser mv. Denne pulje får de lokale fuld råderet over, og kan dermed disponere pengene til projekter efter eget ønske. Beløbsstørrelsen af den særlige pulje er ca. DKK 1. million.

Hvor stort et beløb skal indbetales til Hjørring Kommune, jf. Grøn pulje, i forbindelse med nærværende VE-anlæg?

3312000

Kroner

Fuldmagt og ejererklæring ifm. ansøgning om etablering af solcelleanlæg

Undertegnede, Jacob Vanggaard Christensen, Ådalen 59, 9760 Vrå , giver hermed Jysk Energi Invest A/S, CVR nr. 37549231 fuldmagt, til at rette alle relevante forespørgsler og ansøgninger til offentlige myndigheder med henblik på etablering af solcellepark med tilhørende installationer og veje m.v.

Undertegnede erklærer ligeledes at være tinglyst ejer af nedenstående matrikler

Fuldmagten gælder for følgende matrikelnumre:

Matr. nr	Ejerlav	Ejerlavskode	Ejendomsnr.
12g + 3d	Smidstrup by, Sejlstrup	560853	860-30812

Fuldmagten omfatter ligeledes kontakt til elnetselskabet og andre relevante interessenter.

Fuldmagten kan videreføres til nødvendige underrådgivere, og gælder indtil undertegnede tilbagekalder fuldmagten.

Sted og dato: Smidstrup

14/3-2023

Underskrift

Jacob Vanggaard Christensen

Fuldmagt og ejererklæring ifm. ansøgning om etablering af solcelleanlæg

Undertegnede Henrik Rubæk, Smidstrupvej 186, 9760 Vrå , giver hermed Jysk Energi Invest A/S, CVR nr. 37549231 fuldmagt, til at rette alle relevante forespørgsler og ansøgninger til offentlige myndigheder med henblik på etablering af solcellepark med tilhørende installationer og veje m.v.

Undertegnede erklærer ligeledes at være tinglyst ejer af nedenstående matrikler

Fuldmagten gælder for følgende matrikelnumre:

Matr. nr	Ejerlav	Ejerlavskode	Ejendomsnr.
3f	Smidstrup by, Sejlstrup	560853	860-29247

Fuldmagten omfatter ligeledes kontakt til elnetselskabet og andre relevante interessenter.

Fuldmagten kan videreføres til nødvendige underrådgivere, og gælder indtil undertegnede tilbagekalder fuldmagten.

Sted og dato:

Vrå 13/3-2023

Underskrift



Henrik Rubæk

Henrik Rubæk

Smidstrupvej 186 - 9760 Vrå

Tlf. ~~98931158~~ - 40451158

E-mail. info@brouhedegaard.dk

Fuldmagt og ejererklæring ifm. ansøgning om etablering af solcelleanlæg

Undertegnede Egon Brasholt, Granlyvej 109, 9760 Vrå , giver hermed Jysk Energi Invest A/S, CVR nr. 37549231 fuldmagt, til at rette alle relevante forespørgsler og ansøgninger til offentlige myndigheder med henblik på etablering af solcellepark med tilhørende installationer og veje m.v.

Undertegnede erklærer ligeledes at være tinglyst ejer af nedenstående matrikler

Adgang til forespørgsel og ansøgninger ikke omfatter adgang til at forpligte ejendommen eller ejendommens ejer.

Den bemyndigede kan ikke modtage eller godkende en tilladelse eller andet med forpligtelse for ejendommen eller ejendommens ejer. Eksempelvis kan bemyndigede ikke modtage og acceptere tilladelser eller ændring i registrering, som medfører nye / yderligere forpligtelser for ejendommen og dens ejer. Ejendommen må således ikke skifte status og dermed blive belastet med byrde som forøget ejendomsskat.

Fuldmagten gælder for følgende matrikelnumre:

Matr. nr	Ejerlav	Ejerlavskode	Ejendomsnr.
11h	Smidstrup by, Sejlstrup	560853	860-26933
9d	Smidstrup by, Sejlstrup	560853	860-26933
12d	Smidstrup by, Sejlstrup	560853	860-26933

Fuldmagten omfatter ligeledes kontakt til elnetselskabet og andre relevante interessenter.

Fuldmagten gælder indtil undertegnede tilbagekalder fuldmagten.

Sted og dato:

Vrå 15/3-23

Underskrift

Egon Brasholt

Egon Brasholt

Fuldmagt og ejererklæring ifm. ansøgning om etablering af solcelleanlæg

Undertegnede Jacob Skole Olesen, Ågårdsvej 88, Smidstrup, 9760 Vrå og Lene Skole-Sørensen, Ågårdsvej 88, Smidstrup, 9760 Vrå giver hermed Jysk Energi Invest A/S, CVR nr. 37549231 fuldmagt, til at rette alle relevante forespørgsler og ansøgninger til offentlige myndigheder med henblik på etablering af solcellepark med tilhørende installationer og veje m.v.

Undertegnede erklærer ligeledes at være tinglyst ejer af nedenstående matrikler

Fuldmagten gælder for følgende matrikelnumre:

Matr. nr	Ejerlav	Ejerlavskode	Ejendomsnr.
1	Smidstrup by, Sejlstrup	560853	860-30819
17d	Smidstrup by, Sejlstrup	560853	860-30819
10c	Smidstrup by, Sejlstrup	560853	860-30819
4b	Smidstrup by, Sejlstrup	560853	860-30819
3c	Smidstrup by, Sejlstrup	560853	860-30819

Fuldmagten omfatter ligeledes kontakt til elnetselskabet og andre relevante interessenter.

Fuldmagten kan videreføres til nødvendige underrådgivere.

Fuldmagten kan tilbagekaldes såfremt Aftalen mellem Jyske Energi og Undertegnede ophører.

Sted og dato:

Underskrift

Jacob Skole Olesen

Sted og dato:

Underskrift

Lene Skole-Sørensen

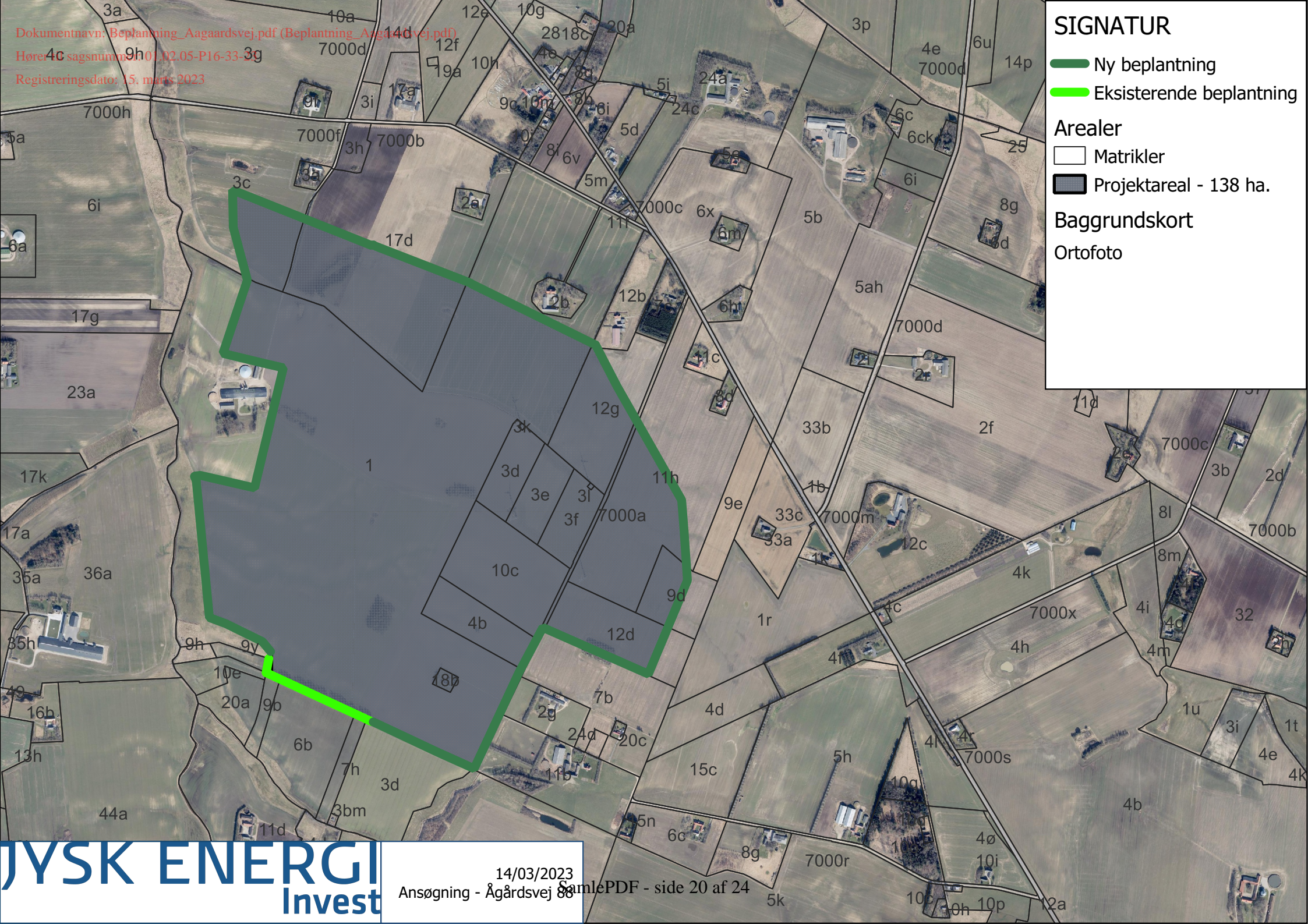

Dokumentnavn: Beplantning_Aagaardsvej.pdf (Beplantning_Aagaardsvej.pdf)
Høresagsnummer: 9h01.02.05-P16-33-3g
Registreringsdato: 15. marts 2023

SIGNATUR

- █ Ny beplantning
- █ Eksisterende beplantning

Arealer

- Matrikler
- Projektareal - 138 ha.

Baggrundskort

Ortofoto

SIGNATUR

Arealer

- Nabo indenfor 500 meter
- Nabo indenfor 200 meter
- Lodsejer som er del af projektet
- ▨ 200 m. buffer
- ▨ 500 m. buffer
- Projektareal - 138 ha.

Baggrundskort

Skærmkort - klassisk

SIGNATUR

Arealer

 Beboelse som skal nedlægges

 Projektareal - 138 ha.

Baggrundskort

Ortofoto

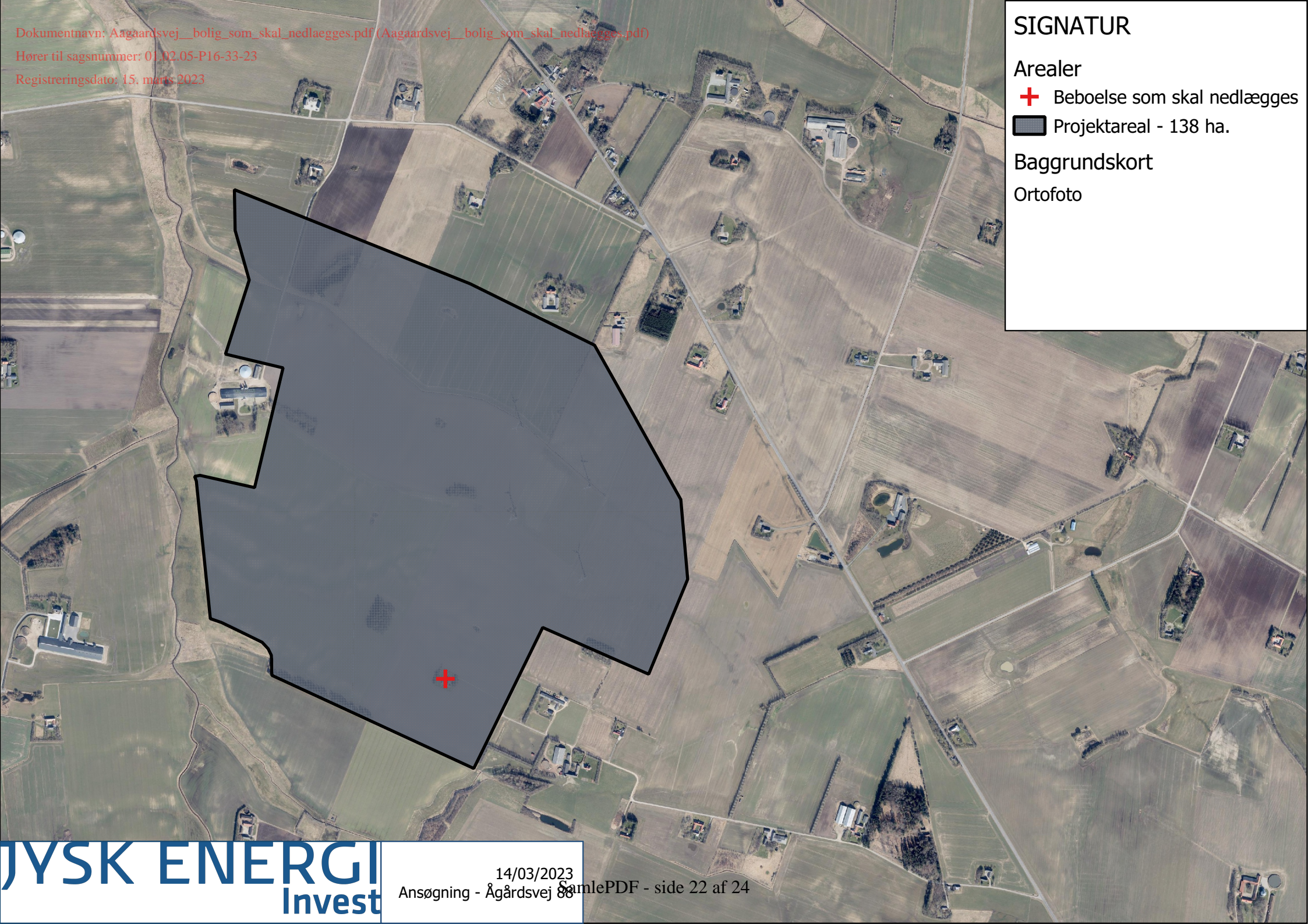

SIGNATUR

Arealer

 Projektareal - 138 ha.

Baggrundskort

Skærmkort - klassisk

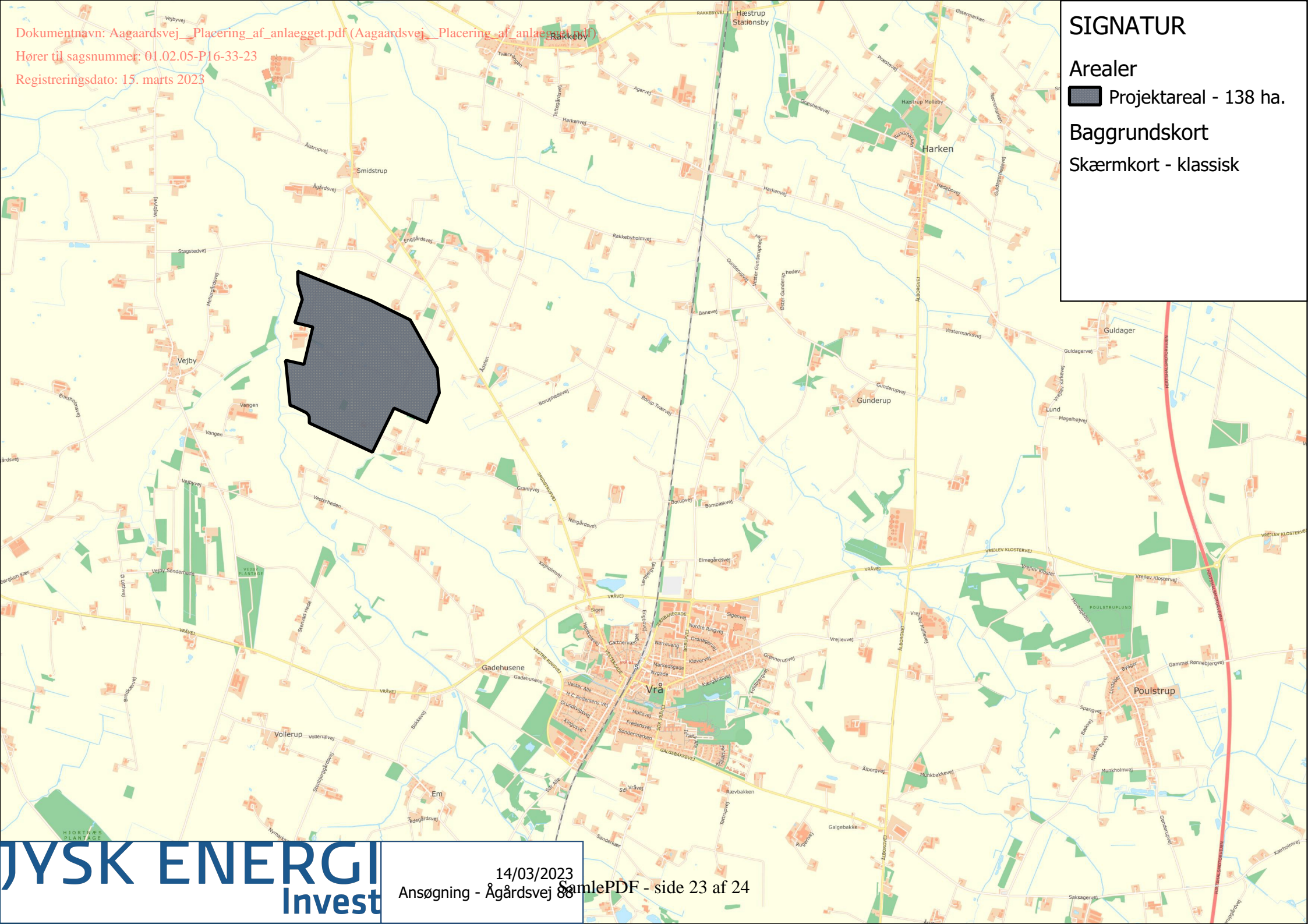

Fuldmagt og ejererklæring ifm. ansøgning om etablering af solcelleanlæg

Undertegnede Jacob Skole Olesen, Ågårdsvej 88, Smidstrup, 9760 Vrå og Lene Skole-Sørensen, Ågårdsvej 88, Smidstrup, 9760 Vrå giver hermed Jysk Energi Invest A/S, CVR nr. 37549231 fuldmagt, til at rette alle relevante forespørgsler og ansøgninger til offentlige myndigheder med henblik på etablering af solcellepark med tilhørende installationer og veje m.v.

Undertegnede erklærer ligeledes at være tinglyst ejer af nedenstående matrikler

Fuldmagten gælder for følgende matrikelnumre:

Matr. nr	Ejerlav	Ejerlavskode	Ejendomsnr.
1	Smidstrup by, Sejlstrup	560853	860-30819
17d	Smidstrup by, Sejlstrup	560853	860-30819
10c	Smidstrup by, Sejlstrup	560853	860-30819
4b	Smidstrup by, Sejlstrup	560853	860-30819
3c	Smidstrup by, Sejlstrup	560853	860-30819

Fuldmagten omfatter ligeledes kontakt til elnetselskabet og andre relevante interessenter.

Fuldmagten kan videreføres til nødvendige underrådgivere.

Fuldmagten kan tilbagekaldes såfremt Aftalen mellem Jyske Energi og Undertegnede ophører.

Sted og dato:

Gram 13.03.23

Underskrift



Jacob Skole Olesen

Sted og dato:

Virum 13.03.2023

Underskrift



Lene Skole-Sørensen